

INVITACIÓN Y BASES PARA COMPETICIONES  
DE DESCENSOS Y TRAVESIAS  
FEDERACION CANTABRA DE PIRAGÜISMO

**XXXIII CROSS PIRAGUA RIBAMONTÁN AL MAR**  
**(Nacional)**  
**IV CAMPEONATO REGIONAL DE CROSS-PIRAGUA**

**FECHA Y LUGAR:** 10 DE NOVIEMBRE DE 2024  
11:30 HORAS  
SOMO (CANTABRIA)

**ORGANIZACIÓN** del Club Cantabria Canoe-Kayak

**PATROCINADA POR** Ayuntamiento de Ribamontán al Mar

**COMITÉ DE COMPETICIÓN** a designar por la Federación Cántabra

**INSCRIPCIONES:** Los palistas **DEBERÁN ESTAR EN POSESIÓN DE LICENCIA DE ÁMBITO ESTATAL Y HABER ENVIADO SU INSCRIPCIÓN 6 DIAS** antes de la fecha de la prueba al **e-mail: calderon.marimar@gmail.com**.

**INDICAR TELEFONO DE CONTACTO**

**CONFIRMACIÓN Y MODIFICACIÓN DE INSCRIPCIONES:**

En el embarcadero de Somo, el día de la Competición, de 10:30 a 11:00 horas.

**CATEGORÍAS Y MODALIDAD**

- \* Prueba Nacional K1 → Sénior, Juvenil, Cadete y Veteranos (hombre y mujer)
- \* Campeonato Regional K1 → Senior, Sub-23, Junior y Cadete (hombre y mujer)  
Veteranos (hombre) A, B y C Veteranas (mujer)

**DISTANCIA Y RECORRIDO (NUEVO CIRCUITO MÁS CORTO)**

- **Carrera a pie:** 2 vueltas al circuito (3.000 metros aprox)
- **Regata:** 3 Vueltas al circuito (6.000mts. aprox)

**REGLAMENTACIÓN:** De acuerdo al Reglamento de la R.F.E.P. en todo lo no previsto en estas bases.

**TROFEOS:** A los tres primeros de cada categoría cubierta.  
Clasificación independiente para el Campeonato Regional

## CIRCUITOS CROSS PIRAGUA SOMO

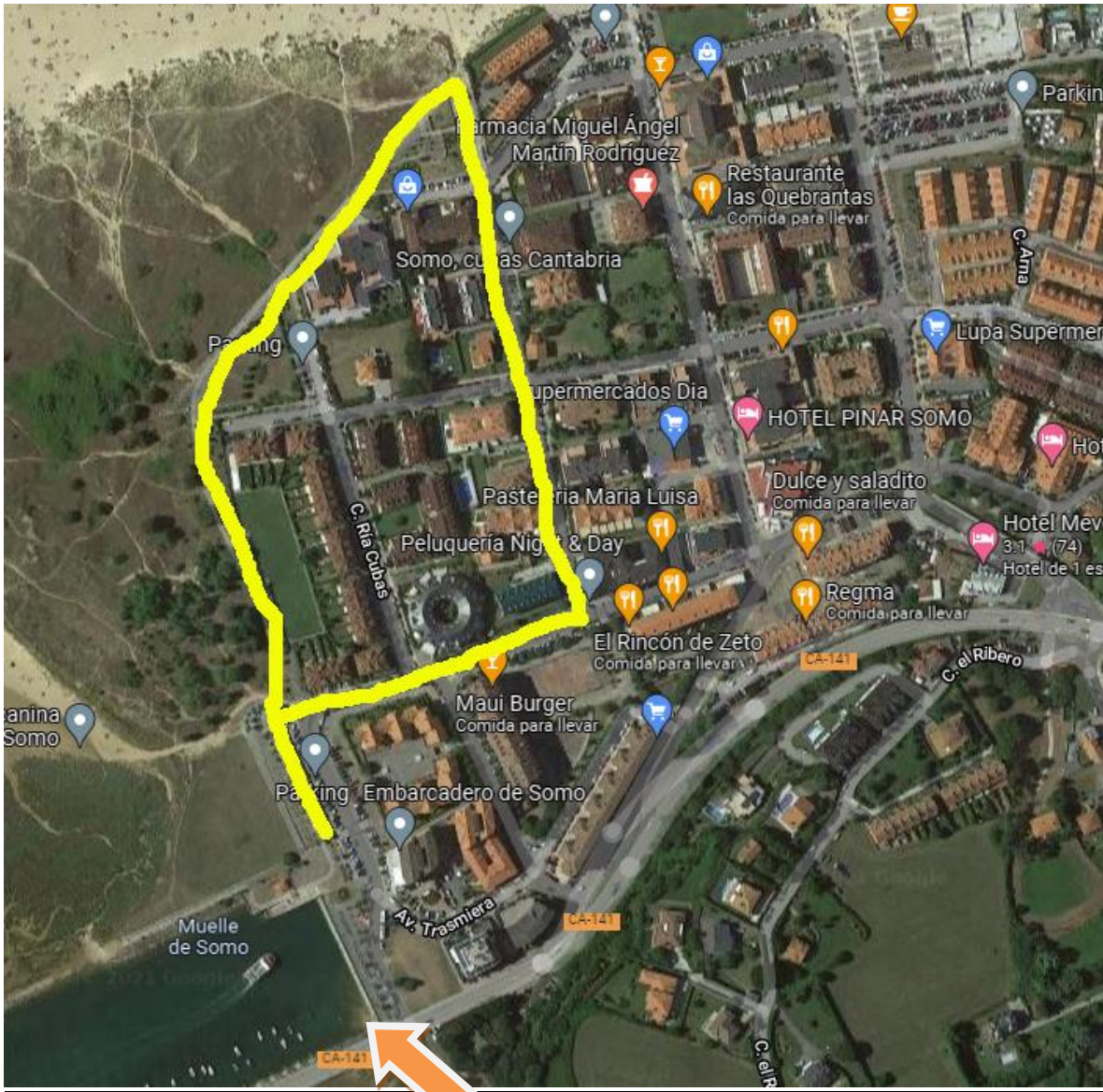

**Entrada al agua con la piragua**

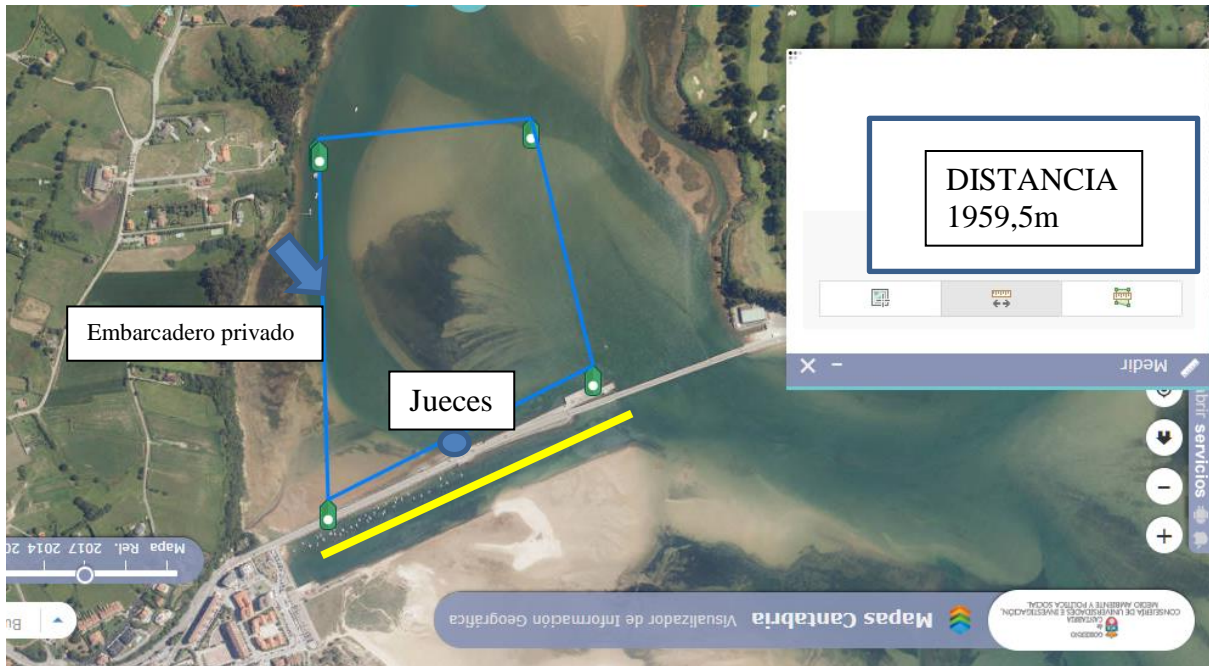

— Zona de regata (transición entre circuito a pie y campo de regata). Computa como distancia total pero se hace una vez al entrar al agua (los giros son entre boyas en el circuito de la Ría)