



Limpías, 27 de Enero de 2024

Estimados clubes y federaciones:

El **Club Deportivo Piragüismo Limpías-Hermet10**, les invita a participar en el “**VI DESCENSO BAJO ASÓN-TROFEO HERMET10**”, el cuál se desarrollará entre las localidades de **Udalla** y **Limpías** el próximo 29 de Marzo de 2024 a las 17:00.

Adjuntamos el **reglamento de la prueba e impreso de inscripciones** que deberán enviar antes del **el día 16 de Marzo del 2024 a las 20:00 horas**.

Rogamos a los equipos interesados en asistir a esta competición lo comuniquen enviando las inscripciones a los correos electrónicos :

[piraguismolimpias@gmail.com](mailto:piraguismolimpias@gmail.com); [calderon.marimar@gmail.com](mailto:calderon.marimar@gmail.com)

Reciban un cordial saludo. C.D.B. PIRAGÜISMO LIMPIAS

**E-MAIL :** [piraguismolimpias@gmail.com](mailto:piraguismolimpias@gmail.com)

**Tfno:** 608346794 (Julio Ortiz)



## REGLAMENTO - VI DESCENSO BAJO ASÓN-TROFEO HERMET10- CAMPEONATO DE CANTABRIA DE ASCENSOS, DESCENSOS Y TRAVESÍAS

<b>DENOMINACIÓN :</b>	<b>VI DESCENSO BAJO ASÓN-TROFEO HERMET10</b>
<b>FECHA y HORA :</b>	<b>29 de Marzo a las 17:00 horas</b>
<b>ORGANIZA :</b>	<b>Excmo. Ayuntamiento de Limpias. C.D. Piragüismo Limpias-Hermet10</b>
<b>SEGURIDAD :</b>	<b>Cruz Roja</b>
<b>COLABORA :</b>	<b>Federación Cántabra de Piragüismo. Gobierno de Cantabria</b>

### FECHA Y HORARIO

Se celebrará el **Viernes 29 de Marzo** de 2024 a las **17:00 horas**. La celebración de la prueba está sujeta a tener un nivel de caudal inferior a 1,60m medidos en la estación de Coterillo el 28/03 a las 17:00 y en el momento del evento. Para las categoría cadete el nivel máximo del río es de 1,20 en el mismo punto y momentos.

14:00	Confirmación de inscripciones y recogida de Dorsales	Ayto. de Limpias
15:00	Reunión de delegados	Ayto. de Limpias
17:00	<b>SALIDA</b>	Udalla (consultar recorrido )
18:45	Entrega de premios	Ayto. de Limpias



## CATEGORÍAS, MODALIDADES

CATEGORIAS	MODALIDADES	
	HOMBRE	MUJER
Cadetes	K1	K1
Junior	K1	K1
Sub-23	K1	K1
Senior	K1 y K2	K1 y K2
Veteranos A ( 35 - 49 )	K1	K1
Veteranos B ( 50 - 64 )	K1	K1
Veteranos C ( >=65 )	K1	K1
Veteranos Absoluta	K2	K2
Surfski Absoluta	SS1	
Mixta Absoluta	K2	
RR Absoluta	RR	
Plástico	Individual	

## LICENCIAS

Todos los deportistas participantes tienen que tener la correspondiente licencia federativa en vigor. Prueba abierta a clubes de fuera de Cantabria que no optan a premios en el caso del Campeonato de Cantabria de Ascensos, Descensos y Travesías.



Se admiten embarcaciones K2 con palistas de diferente club que dispongan de licencia combinada emitida por la Real Federación Española de Piragüismo. Las embarcaciones con licencia combinada no computan en la clasificación por equipos.

## RECORRIDO, DISTANCIAS y SALIDA

La competición se desarrollará en el cauce del río Asón desde el puente ferroviario de Udalla hasta la ría de Limpias frente al ayuntamiento, aproximadamente 11 kilómetros.

La SALIDA se dará desde la playa situada aguas arriba del puente de Udalla, próxima al puente del ferrocarril.

**La SALIDA será tipo Sella.**

Previo a la entrada en meta habrá que bajar 300 metros hasta llegar a una boya donde se realizara la ciaboga a derechas para subir aguas arriba hasta la meta en la cuál se entrará entre el muro del paseo fluvial y corcheras.

En el recorrido nos encontramos con **3 presas** :

- **Presa de La Barca** ( porteo opcional ). En esta presa habrá una persona de seguridad cuyas indicaciones se deberán de atender en todo momento. La no atención de estas indicaciones podrá derivar en la descalificación del palista. El porteo estará señalizado en la curva a derechas anterior a la presa, mediante boyas.
- **Presa Rota de Coterillo** (sin porteo).
- **Presa de Ampuero** (sin porteo).

## ORDEN DE SALIDA

La organización efectuará un sorteo para la designación de la parrilla de salida el Domingo 17 de Marzo. El orden se asignará por clubes respetando en todo caso el orden en función del tipo de embarcación y categoría definido para la parrilla de salida.



Aquellas inscripciones que se acepten fuera de plazo, si se diese ese caso, irán a cola de los sorteados dentro de su categoría.

En caso de ser necesario, se contempla la posibilidad de dar dos salidas.

El orden de la parrilla de salida será el siguiente:

ORDEN	MODALIDAD y CATEGORÍA
1	K2 senior
2	K1 senior
3	K1 sub 23
4	K1 juvenil
5	K2 veterano
6	K1 veterano A
7	K1 veterano B
8	K1 veterano C
9	K1 cadete
10	K2 mixto
11	Surfski
12	RR
13	Plásticos

## EMBARCACIONES Y SEGURIDAD

Por tratarse de la modalidad de descenso de río deportivo de clase I,II y III es obligatorio el uso de embarcaciones sin timón o con timón de río. Es obligatorio el disponer de elementos que garanticen la flotabilidad de la embarcación en caso de llenarse de agua.

Se autoriza el uso de achicadores.

Es obligatorio el uso de chaleco salvavidas para todas las categorías y el de casco para cadetes. Se recomienda el uso de casco para el resto de categorías

## CIERRE DE CONTROL



Sin cierre de control.

### PLANO DEL RECORRIDO COMPLETO.

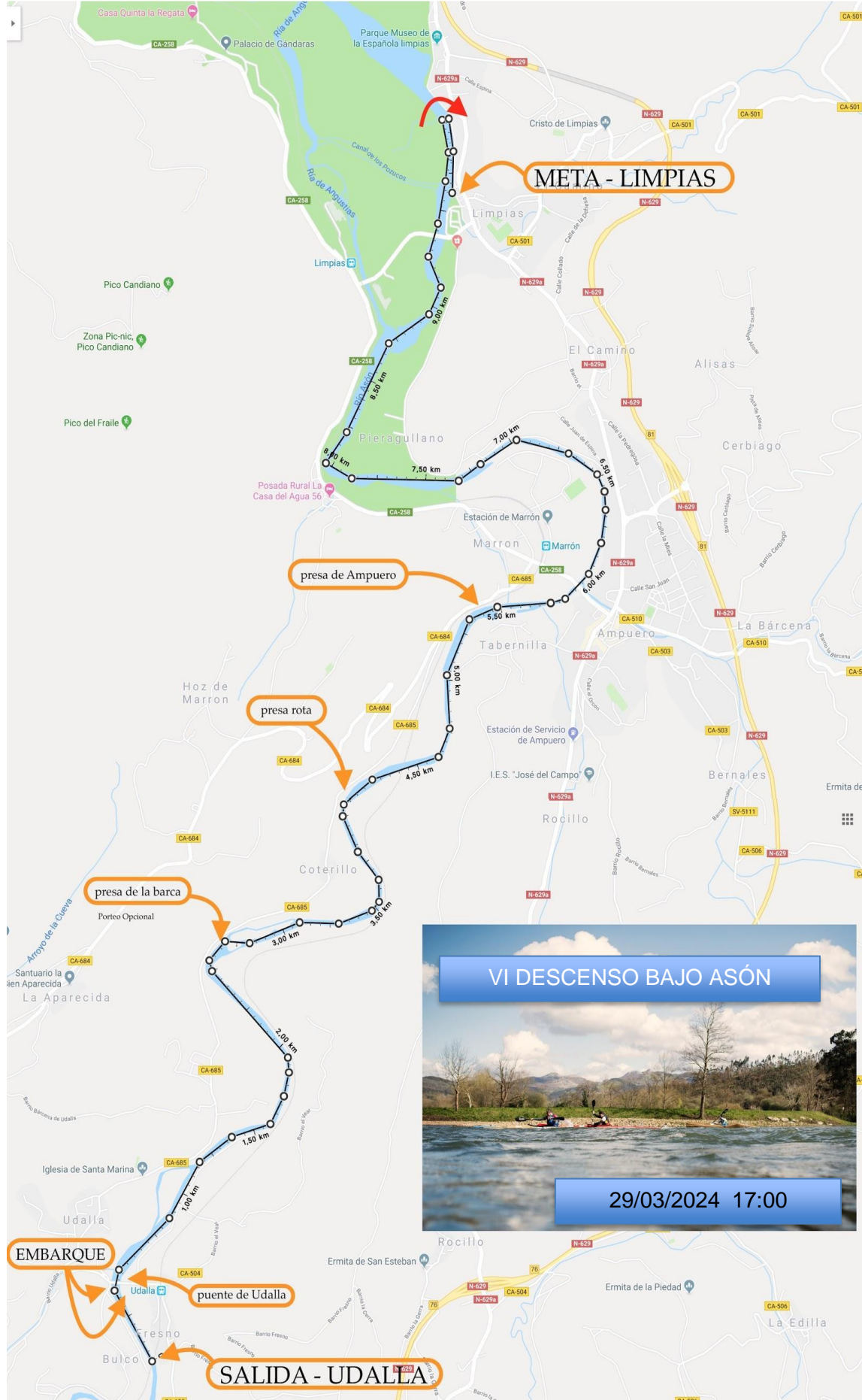





## PLANO DE SALIDA Y ZONA DE EMBARQUE

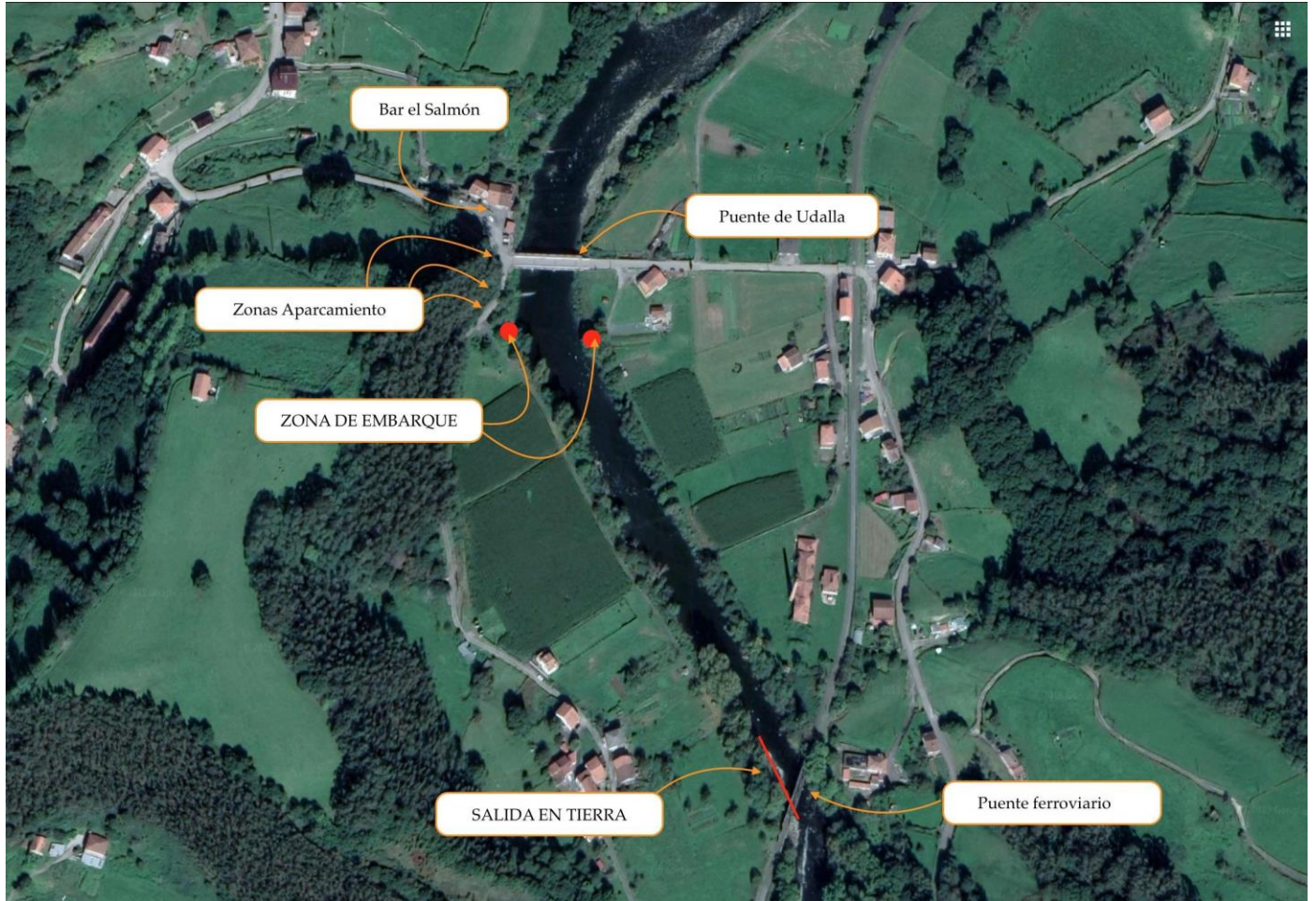





## PLANO DE ENTRADA A META.



## INSCRIPCIONES

**El plazo de inscripciones se cerrará el 16/03/2024 A LAS 20:00.**

La Organización se reserva el derecho de admitir inscripciones fuera de plazo hasta EL 26/03 a las 12:00.

Las inscripciones se realizarán enviando el documento adjunto en **formato excel** a los correos electrónicos: [piraguismolimpias@gmail.com](mailto:piraguismolimpias@gmail.com); [calderon.marimar@gmail.com](mailto:calderon.marimar@gmail.com).

Esta prueba está abierta a todos los deportistas con licencia vigente en el curso 2024.

## DORSALES

Se entregarán en la reunión de confirmación de inscripciones.





## JUECES Y REGLAMENTO

Esta prueba se regirá por las bases establecidas en el presente Reglamento y, en los casos no previstos por él, se aplicará la reglamentación de la Real Federación Española de Piragüismo.

El equipo arbitral será designado por la F.C.P.

La organización no se hace responsable de los daños que pueda sufrir el material utilizado durante la competición ni en los traslados debidos a ésta.

## MEDIOS AUXILIARES

Se contará con apoyo a los palistas en el porteo de la presa la Barca, en la presa rota de Coterillo, en la presa de Ampuero y en la zona de ría una vez pasado el puente de limpias.

## CLASIFICACIONES

- Individual Descenso del Bajo Asón.
- Individual y por equipos Campeonato de Cantabria.
- Trofeo Hermet 10 por equipos Descenso del Bajo Asón.

## TROFEOS, PREMIOS Y SUBVENCIONES

- **Descenso Bajo Asón-Trofeo Hermet10:**
- Se entregaran tres trofeos por cada categoría y modalidad.
- Subvención de 10€ por palista que entre en meta con un máximo de 100€ por Club. El pago de esta subvención se realizará por transferencia bancaria siempre que el club con derecho a ella, haya entregado el certificado de titularidad de cuenta en el momento de hacer la inscripción. Las inscripciones fuera de plazo, 16/03, no dan derecho a subvención.

Limpias a 27/01/2024