



Limpias, 16 Marzo de 2021,

Muy Sres. Nuestros:

El **Club Deportivo Elemental Piragüismo Limpias**, les invita a participar en el “**III DESCENSO BAJO ASÓN**”-“CAMPEONATO REGIONAL DE RÍOS”, el cuál se desarrollará entre las localidades de **Udalla** y **Limpias** el próximo 10 de Abril de 2021. Dicha competición está limitada a clubes de Cantabria.

Adjuntamos el **reglamento de la prueba e impreso de inscripciones** que deberán enviar antes del **el día 03 de Abril**. Si bien agradecemos su comunicación con la mayor antelación posible para facilitar el correcto desarrollo y organización de la prueba.

Rogamos a los equipos interesados en asistir a esta competición lo comuniquen enviando las inscripciones a los correos electrónicos :  
[piraguismolimpias@gmail.com](mailto:piraguismolimpias@gmail.com) y a [f\\_c\\_piraguismo@yahoo.es](mailto:f_c_piraguismo@yahoo.es)

Reciban un cordial saludo. C.D.E. PIRAGÜISMO LIMPIAS  
E-MAIL : [piraguismolimpias@gmail.com](mailto:piraguismolimpias@gmail.com)



## REGLAMENTO - III DESCENSO BAJO ASÓN 2021- CAMPEONATO DE CANTABRIA DE RÍOS

<b>DENOMINACIÓN :</b>	<b>III DESCENSO BAJO ASÓN</b>
<b>FECHA y HORA :</b>	<b>10 de Abril a las 16:30 horas</b>
<b>ORGANIZA :</b>	<ul style="list-style-type: none"> <li>&gt; Excmo. Ayuntamiento de Limpias.</li> <li>&gt; Federación Cántabra de Piragüismo.</li> <li>&gt; C.D.E. Piragüismo Limpias.</li> </ul>
<b>SEGURIDAD :</b>	<b>Cruz Roja</b>

### FECHA Y HORARIO

Se celebrará el **SÁBADO 10 de Abril** de 2021 a las **16:30 horas**. La celebración de la prueba está sujeta a tener un nivel de caudal inferior a 1,5m medidos en la estación de Coterillo.

14:00	Confirmación de inscripciones y recogida de Dorsales	Ayto. de Limpias
14:30	Reunión de delegados	Ayto. de Limpias
16:30	<b>SALIDA</b>	Udalla (consultar recorrido )
18:00	Entrega de medallas	Ayto. de Limpias



## CATEGORÍAS, MODALIDADES

CATEGORIAS	MODALIDADES	
	HOMBRE	MUJER
Cadetes	K1	K1
Junior	K1	K1
Sub-23	K1	K1
Senior	K1 y K2	K1 y K2
Veteranos A ( 35 - 49 )	K1	K1
Veteranos B ( 50 - 59 )	K1	K1
Veteranos C ( +60 )	K1	K1
Veteranos	K2	K2
Surfski Absoluta	SS1	SS1
Mixta Absoluta	K2	
RR Absoluta	RR	RR

## LICENCIAS

Todos los deportistas participantes tienen que tener la correspondiente licencia federativa en vigor.

- En la categoría “K2 Mixta Absoluta los palistas deberán ser hombre/mujer.



## RECORRIDO, DISTANCIAS y SALIDA

La competición se desarrollará en el cauce del río Asón desde el puente ferroviario de Udalla hasta la ría de Limpias frente al ayuntamiento, aproximadamente 11 kilómetros.

La SALIDA se dará desde la playa situada a 150 metros del puente de Udalla, aguas arriba en el lado derecho, próxima al puente de el tren.

**La SALIDA será tipo Sella.**

Previo a la entrada en meta habrá que bajar 300 metros hasta llegar a una boya donde se realizara la ciaboga a derechas para subir aguas arriba hasta la meta que se entrará entre el muro del paseo fluvial y corcheras.

En el recorrido nos encontramos con **3 presas** :

- **Presa de la barca** ( porteo opcional ). En esta presa habrá un hombre de seguridad cuyas indicaciones se deberán de atender en todo momento. La no atención de estas indicaciones podrá derivar en la descalificación del palista. El porteo estará señalado en la curva a derechas anterior a la presa, mediante boyas y en el habrá personal de la organización, para facilitar cualquier incidencia.
- **Presa Rota de Coterillo** (sin porteo).
- **Presa de Ampuero** (sin porteo).

## ORDEN DE SALIDA

La organización efectuara un sorteo para la designación de la parrilla de salida el Sábado 04 de Abril. El orden se asignará por clubes.

Aquellas inscripciones que se acepten fuera de plazo, si se diese ese caso, irán a cola de los últimos sorteados por orden de inscripción.

Las salidas se escalonarán de forma que en la línea de salida se guarde 1,5m de distancia entre deportistas.

El orden de la parrilla de salida será el siguiente:

ORDEN	MODALIDAD y CATEGORÍA
-------	-----------------------



---

1	K2 senior
2	K1 senior
3	K1 sub 23
4	K1 juvenil
5	K2 veterano
6	K1 veterano A
7	K1 veterano B
8	K1 veterano C
9	K1 cadete
10	K2 mixto
11	Surfski
12	RR

## EMBARCACIONES

Por tratarse de la modalidad de descenso de río deportivo de clase I,II y III es obligatorio el uso de embarcaciones sin timón o con timón de río. Es obligatorio el disponer de elementos que garanticen la flotabilidad de la embarcación en caso de llenarse de agua.

Se autoriza el uso de achicadores.

Es obligatorio el uso de chaleco salvavidas para todas las categorías. Se recomienda el uso de casco.

## PUNTUACIÓN POR EQUIPOS

Se efectuará atendiendo al reglamento en vigor de la Real Federación Española de Piragüismo (Art. 23 reglamento de descensos, ascensos, travesías y maratón).

## CIERRE DE CONTROL

El cierre de control se producirá a los 20 minutos de la entrada en meta de la primera embarcación de cada categoría/modalidad.



### PLANO DEL RECORRIDO COMPLETO.

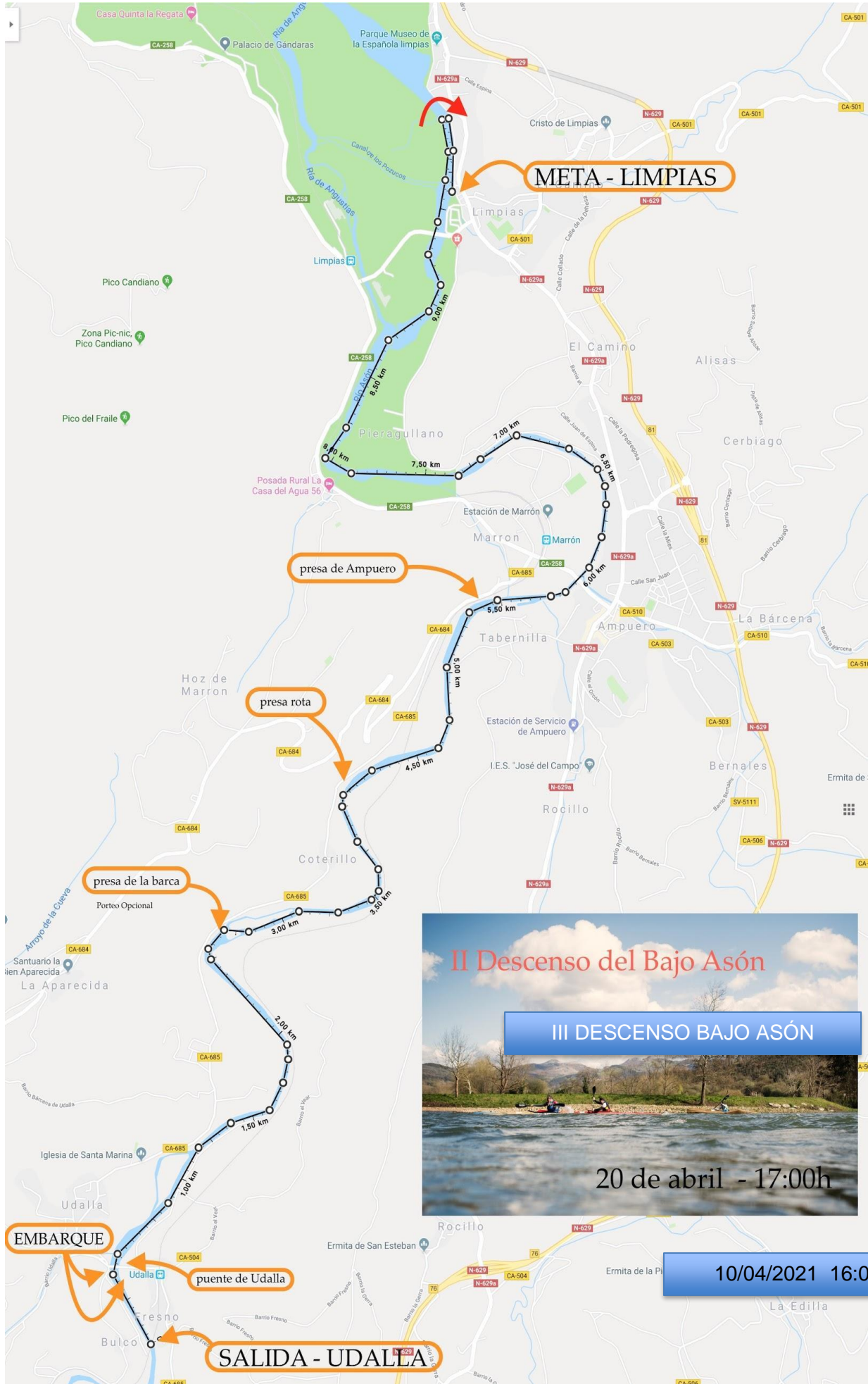





## PLANO DE SALIDA Y ZONA DE EMBARQUE

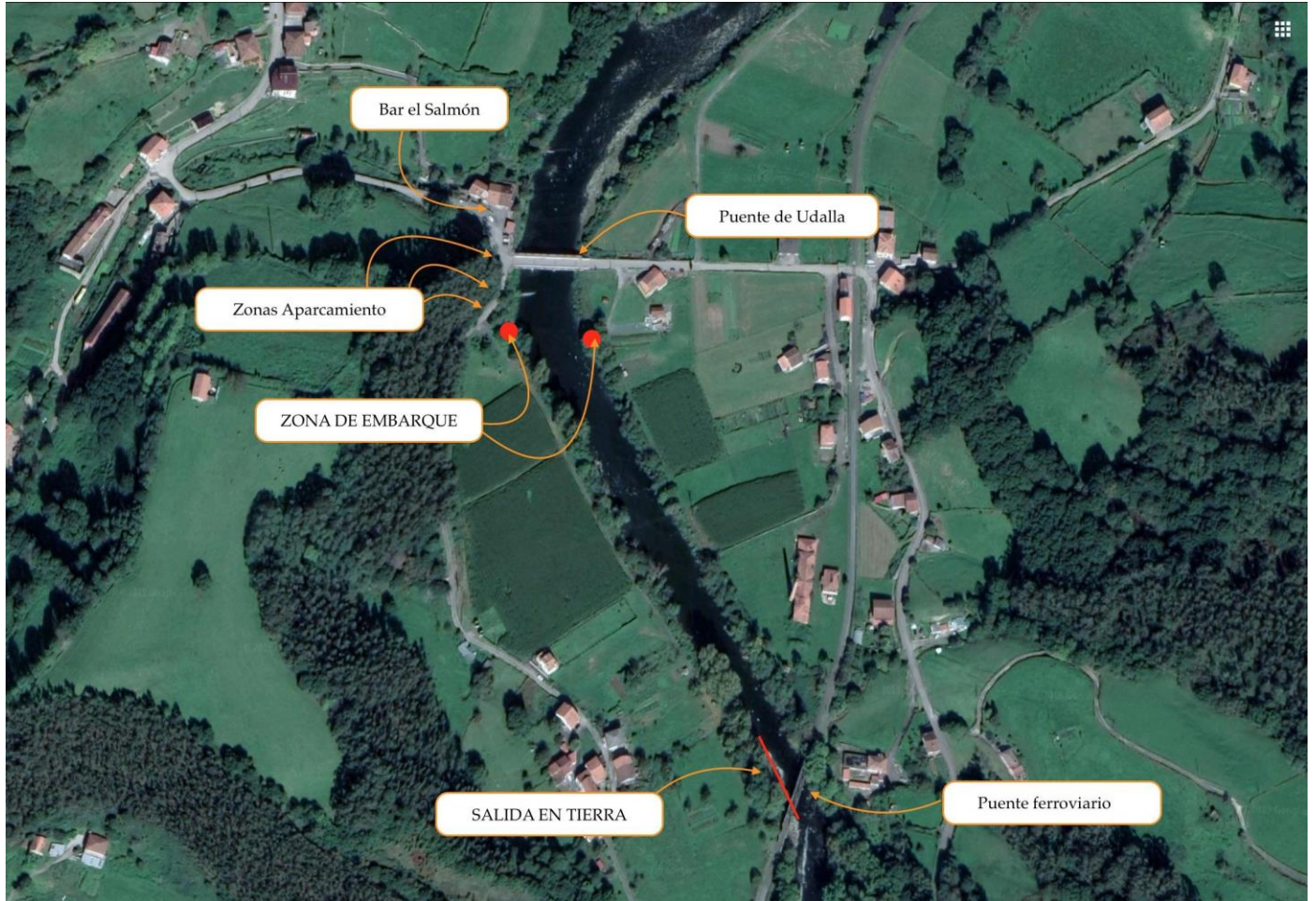





## PLANO DE ENTRADA A META.



## INSCRIPCIONES

**El plazo de inscripciones se cerrará el 03/04/2021 A LAS 00:00.**

No obstante la organización agradece que estas se hagan con la suficiente antelación para facilitar la organización del evento.

La Organización se reserva el derecho de admitir inscripciones fuera de plazo hasta el día 07 de Abril a las 22.00 horas.

Las inscripciones se realizarán enviando el documento adjunto a través de los correos electrónicos: [piraguismolimpias@gmail.com](mailto:piraguismolimpias@gmail.com) y [f c piraguismo@yahoo.es](mailto:f_c_piraguismo@yahoo.es)

En ningún caso se admitirán modificaciones en las embarcaciones inscritas después del 07/04/2021.





---

Esta prueba está abierta a todos los deportistas de clubes de Cantabria con licencia vigente en el curso 2020/2021.

## **DORSALES**

Se entregarán en la reunión de confirmación de inscripciones.

## **JUECES Y REGLAMENTO**

Esta prueba se regirá por las bases establecidas en el presente Reglamento y, en los casos no previstos por él, se aplicará la reglamentación de la Real Federación Española de Piragüismo.

El equipo arbitral será designado por la F.C.P.

## **MEDIOS AUXILIARES**

Se contará con apoyo a los palistas en el porteo de la presa la Barca, en la presa rota de Coterillo, en la presa de Ampuero y en la zona de salida y llegada para facilitar el acceso a los clubes participantes.

## **CLASIFICACIONES**

Existirá una clasificación individual y por categoría para esta prueba.

Tendremos clasificación general por equipos para esta prueba con todos los clubs participantes.

## **TROFEOS**

Se entregaran tres trofeos por cada categoría y modalidad. Habrá clasificación por Clubs. Al finalizar el periodo de inscripción, en caso de que alguna categoría presente una inscripción inferior a 3 embarcaciones de dos clubes diferentes, se subirá directamente una categoría para poder tener una categoría puntuable. La primera en subir será la categoría cadete, en los casos que se den. En categoría veterano se aplicará el proceso inverso.

Limpias a 16/03/2021