

Limpias, 01 Marzo de 2019,

Muy Sres. Nuestros:

El [Club Deportivo Elemental Piragüismo Limpias](#), les invita a participar en el "II DESCENSO BAJO ASÓN", el cual se desarrollará entre las localidades de [Udalla](#) y [Limpias](#) el próximo 20 de abril de 2019.

Adjuntamos el reglamento de la prueba e impreso de inscripciones que deberán enviar antes del día 16 de abril. Si bien agradecemos su comunicación con la mayor antelación posible para facilitar el correcto desarrollo y organización de la prueba.

Rogamos a los equipos interesados en asistir a esta competición lo comuniquen enviando las inscripciones a los correos electrónicos : piraguismolimpias@gmail.com y a fcg@piraguismocantabro.es

Reciban un cordial saludo. C.D.E. PIRAGÜISMO LIMPIAS
E-MAIL : piraguismolimpias@gmail.com



REGLAMENTO - II DESCENSO BAJO ASÓN 2019

DENOMINACIÓN :	I DESCENSO BAJO ASÓN
FECHA y HORA :	20 de abril a las 17:00 horas
ORGANIZA :	<ul style="list-style-type: none"> > Excmo. Ayuntamiento de Limpias. > Excmo. Ayuntamiento de Ampuero. > Federación Cántabra de Piragüismo. > C.D.E. Piragüismo Limpias.
SEGURIDAD :	Cruz Roja



FECHA Y HORARIO

Se celebrará el **SÁBADO 20 DE Abril** de 2019 a las **17:00** horas.

14:00	Confirmación de inscripciones y recogida de Dorsales	Ayto. de Limpias
14:30	Reunión de delegados	Ayto. de Limpias
17:00	SALIDA	Udalla (consultar recorrido)
19:00	Entrega de medallas	Ayto. de Limpias

CATEGORÍAS, MODALIDADES

CATEGORIAS	MODALIDADES	
	HOMBRE	MUJER
Cadetes	K1 y K2	K1 y K2
Junior	K1 y K2	K1 y K2
Sub-23	K1 y K2	K1 y K2
Senior	K1 y K2	K1 y K2
Veteranos A (35 - 44)	K1	K1
Veteranos B (45 - 59)	K1	K1
Veteranos C (+60)	K1	K1
Veteranos (hasta 49)	K2	K2
Veteranos centenarios	K2	K2
K2 Mixta Absoluta	K2	
RR Absoluta	RR	



LICENCIAS

Todos los deportistas participantes tienen que tener la correspondiente licencia federativa en vigor.

- En la categoría "Veterano centenario" los dos palistas deberán sumar al menos 100 años.
- En la categoría "K2 Mixta Absoluta" los palistas deberán ser hombre/mujer.
- Se permitirá competir en categoría K2 Senior a los K2's Mixtos.
- Podrán participar dos palistas de diferentes clubs en una misma embarcación, compitiendo como equipo neutro.

RECORRIDO, DISTANCIAS y SALIDA

La competición se desarrollará en el cauce del río Asón desde el puente ferroviario de Udalla hasta la ría de Limpias frente al ayuntamiento, aproximadamente 11 kilómetros.

La SALIDA se dará desde la playa situada a 150 metros del puente de Udalla, aguas arriba en el lado derecho, próxima a el puente de el tren.

La SALIDA será tipo Sella.

Previo a la entrada en meta habrá que bajar 300 metros hasta llegar a un par de boyas donde se realizara la ciaboga a derechas para subir aguas arriba hasta la meta que se entrará entre el muro del paseo fluvial y corcheras.

En el recorrido nos encontramos con **3 presas** :

- **Presa de la barca** (porteo opcional). En esta presa habrá un hombre de seguridad cuyas indicaciones se deberán de atender en todo momento. La no atención de estas indicaciones podrá derivar en la descalificación del palista. El porteo estará señalizado en la curva a derechas anterior a la presa, mediante boyas y en el habrá personal de la organización, para facilitar



cualquier incidencia.

- Presa Rota de Coterillo (sin porteo).
- Presa de Ampuero (sin porteo).

ORDEN DE SALIDA

La organización efectuara un sorteo para la designación de la parrilla de salida el miércoles 17 de abril.

Aquellas inscripciones que se acepten fuera de plazo, irán a cola de los últimos sorteados por orden de inscripción.

El orden de la parrilla de salida será el siguiente:

ORDEN	MODALIDAD y CATEGORÍA
1	K2 senior masculino
2	K1 senior masculino
3	K2 sub 23 masculino
4	K1 sub 23 masculino
5	K2 juvenil masculino
6	K1 juvenil masculino
7	K2 senior femenino
8	K1 senior femenino
9	K2 sub 23 femenino
10	K1 sub 23 femenino
11	K2 juvenil femenino
12	K1 juvenil femenino
13	K2 veterano masculino
14	K1 veterano A masculino



15	K1 veterano B masculino
16	K2 veterano femenino
17	K1 veterano A femenino
18	K1 veterano B femenino
19	K2 cadete masculino
20	K1 cadete masculino
21	K2 mixto
22	K2 cadete femenino
23	K1 cadete femenino
24	K2 centenario masculino
25	K1 veterano C masculino
26	K2 centenario femenino
27	K1 veterano C femenino
28	RR

EMBARCACIONES

Por tratarse de la modalidad de descenso de río deportivo de clase I y II, se recomienda el uso de piraguas de timón móvil y flotadores.

Se autoriza el uso de achicadores.

Es obligatorio el uso de chaleco salvavidas para la categoría de cadetes y aconsejable para el resto.

PUNTUACIÓN POR EQUIPOS

Se efectuará atendiendo al reglamento en vigor de la Real Federación Española de Piragüismo (Art. 23 reglamento de descensos, ascensos, travesías y maratón).

CIERRE DE CONTROL



El cierre de control se producirá a los 20 minutos de la entrada en meta de la primera embarcación de cada categoría/modalidad.



PLANO DEL RECORRIDO COMPLETO.

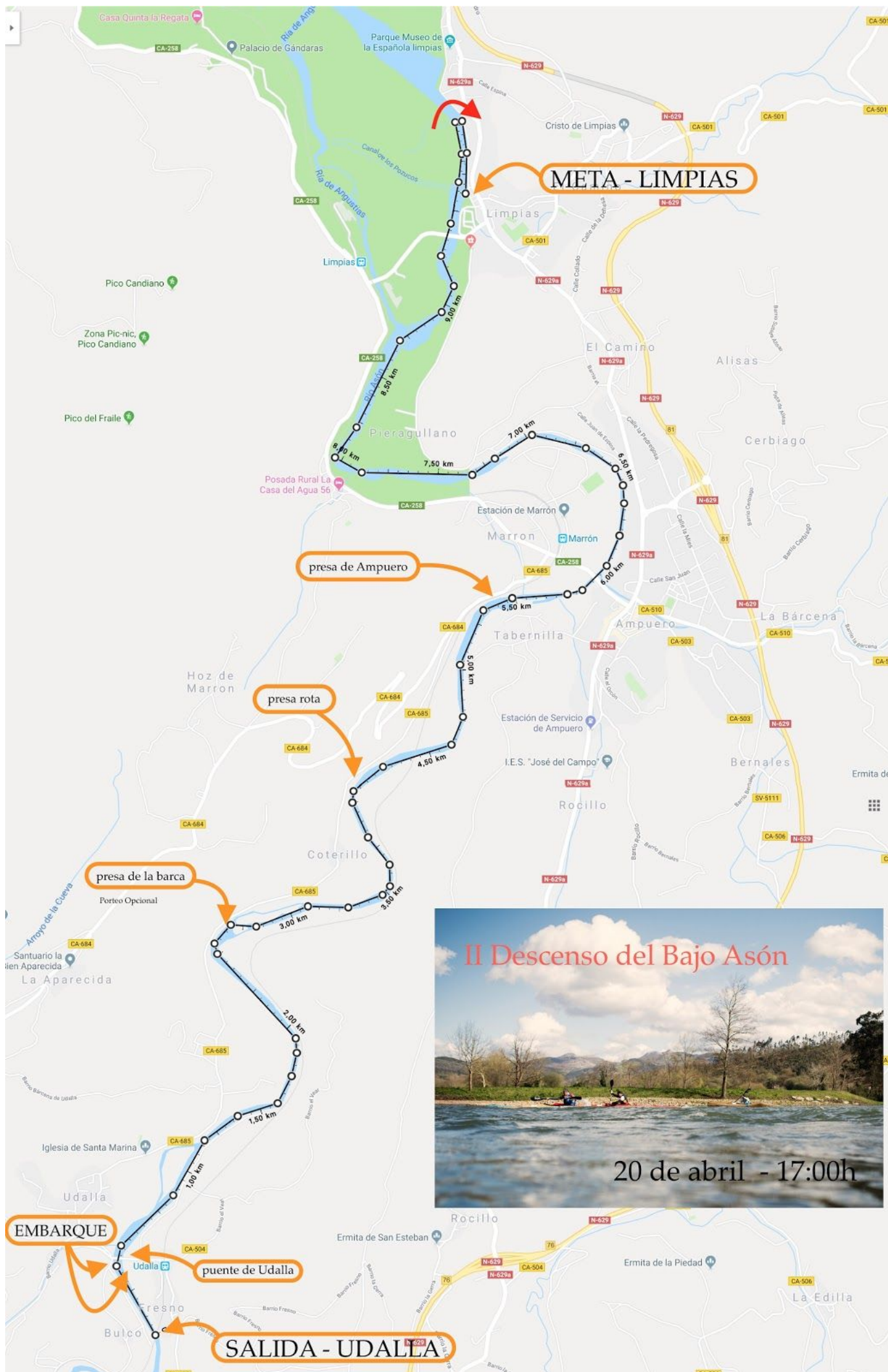



PLANO DE SALIDA Y ZONA DE EMBARQUE

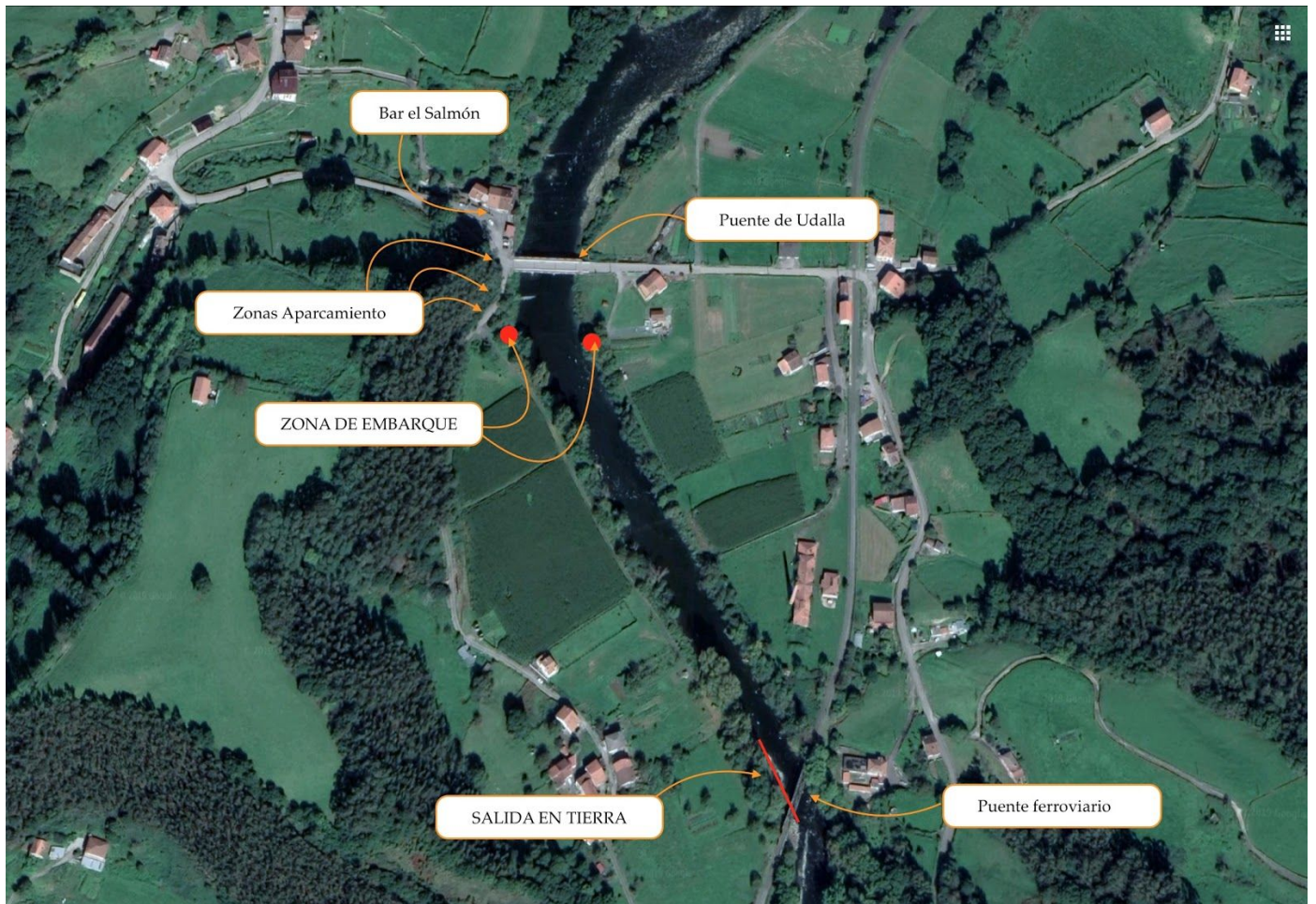



PLANO DE ENTRADA A META.



INSCRIPCIONES

El plazo de inscripciones se cerrará el martes 16 de abril.

No obstante la organización agradece que estas se hagan con la suficiente antelación para facilitar la organización del evento.

La Organización se reserva el derecho de admitir inscripciones fuera de plazo hasta el día 18 de abril a las 22.00 horas.

Las inscripciones se realizarán enviando el documento adjunto a través de los correos electrónicos: piraguismolimpias@gmail.com y fcp@piraguismocantabro.es

En ningún caso se admitirán modificaciones en las embarcaciones inscritas después del 18 de abril.

Esta prueba está abierta a todos los deportistas con licencia Vigente en el curso 2019.



DORSALES

Se entregarán en la reunión de confirmación de inscripciones.

JUECES Y REGLAMENTO

Esta prueba se regirá por las bases establecidas en el presente Reglamento y, en los casos no previstos por él, se aplicará la reglamentación de la Real Federación Española de Piragüismo. El equipo arbitral será designado por la F.C.P.

MEDIOS AUXILIARES

Se contará con apoyo a los palistas en el porteo de la presa la barca, en la presa de la barca, y en la zona de salida y llegada para facilitar el acceso a los clubes participantes.

CLASIFICACIONES

Existirá una clasificación individual y por categoría para esta prueba.

Tendremos clasificación general por equipos para esta prueba con todos los clubs participantes.

TROFEOS

Se entregaran tres trofeos por cada categoría y modalidad. Habrá clasificación por Clubs. Al finalizar el periodo de inscripción, en caso de que alguna categoría presente una inscripción inferior a 3 embarcaciones de dos clubes diferentes, se subirá directamente una categoría para poder tener una categoría puntuable. La primera en subir será la categoría cadete, en los casos que se den. En categoría veterano se aplicará el proceso inverso.

SUBVENCIÓN

Se subvencionara con la cantidad de 10€ por palista que acaba la prueba a cada club participante, que se abonará mediante transferencia bancaria una vez recibida correctamente la documentación, y realizada la prueba.

BARBACOA y ANCHOAS CODESA (en pila)

Habrá BARBACOA para todos los participantes y acompañantes. También contaremos con las famosas [ANCHOAS CODESA](#)